

**BAŐKALE
AŐAĐI
ÇALDIRAN
ANADOLU
LİSESİ**



ALAN SEÇİMİ

**BAŞKALE
AŞAĞI
ÇALDIRAN
ANADOLU
LİSESİ**

ALAN SEÇİMİ NEDİR

**GENELLİKLE 10.SINIFIN 2.
DÖNEMİNİN BAŞINDA YAPILAN
ÖĞRENCİLERİN ÜNİVERSİTEDE
OKUMAK İSTEDİKLERİ
BÖLÜME UYGUN DERSLERİ
SEÇMELERİDİR.**



ALAN SEÇİMİ

**BAŞKALE
AŞAĞI
ÇALDIRAN
ANADOLU
LİSESİ**

**ALAN SEÇERKEN DİKKAT
EDİLMESİ GEREKENLER**

01

**İLGİ
YETENEĞİNİ
KEŞFET**



02

**DERS
İÇERİKLERİNİ
ÖĞREN**



03

**MESLEKLERİ
BİL**



04

**DERS BAŞARINI
GÖZ ÖNÜNE AL**



ALAN SEÇİMİ

**BAŐKALE
AŐAĐI
ÇALDIRAN
ANADOLU
LİSESİ**

ALAN SEÇİMİNİN ÖNEMİ

LGS

ALAN SEÇİMİ

YKS

Meslek Seçimi

YANI

Dođru Alan
Seçimi

+

Okul Başarısı

=

HEDEF

ALAN SEÇİMİ

**BAŞKALE
AŞAĞI
ÇALDIRAN
ANADOLU
LİSESİ**

**MESLEK SEÇİMİNDE DİKKAT
EDİLMESİ GEREKENLER?**



- Neleri Yapmaktan Hoşlanırım?
- Ben neler yapabilirim? Neler yapabiliyorum?
- İlgi duyduğum meslekler neler? Ve bu mesleklerin;
 - Çalışma Alanları neler?
 - Çalışma Koşulları neler?
 - Mesleğin gerektirdiği özellikler neler?
 - İş Bulma imkanları neler?
 - Kazancı ne kadar?

Gibi sorulara cevap bulmanız gerekmektedir.

**BAŐKALE
AŐAĐI
ÇALDIRAN
ANADOLU
LİSESİ**



KİŐİLİK YAPINIZI DİKKATE ALIN!

Meslek popüler olabilir. Ama kişiliđinize uygun deđilse...

AŐırı derecede ie dnk. Ama uluslararası ilŐk okumak istiyor.

Kan grmeye dayanamıyor ama hemŐirelik okumak istediđini sylyor.

KonuŐma problemi var. Ama hukuk okumak istiyor. Vs...

ALAN SEÇİMİ

**BAŐKALE
AŐAĐI
ÇALDIRAN
ANADOLU
LİSESİ**

**SEÇTİĐİNİZ ALANIN DERS
İÇERİKLERİ NELER?**



SeçtiĐiniz AĐırlıklı Ders sisteminde veya alanda hangi dersler var? Bu sorunuza cevap bulmanız seçim yapmanızı kolaylaŐtıracaktır. Ayrıca 9. ve 10. sınıfta görmüş olduĐunuz ders başarılarınız ve öğretmenlerinizin görüşleri alınarak alan seçimi yapılabilir. Özellikle başarılı olduĐunuz derslere göre alanı seçmeniz ve meslek seçiminizi belirlemeniz gelecek adına sağlıklı sistem oluşturmanız adına faydalı olacaktır.

ALAN SEÇİMİ

**BAŐKALE
AŐAĐI
ÇALDIRAN
ANADOLU
LİSESİ**

**SEÇTİĐİNİZ ALAN SİZLERİ İSTEDİĐİNİZ
MESLEĐE GÖTÜRECEK Mİ?**



**GELECEKTE OKUMAK İSTEDİĐİNİZ MESLEK NE?
GİDECEĐİNİZ ALANDA ALACAĐINIZ DERSLER SİZLERİ
BU MESLEĐE ULAŐTIRACAK Mİ?**

Kendinize bu soruları sorduktan sonra alacađınız cevaplar ile seçtiđiniz ađırlıklı derslerin (alan seçimi) birbirine uyumlu mu sorusunu kendinize sorun. Eđer cevabınız evet ise sorun yok bölümünüzü dođru seçmişsiniz. Eđer hayır ise tekrar sorgulama yapmanız gerekebilir.

ALAN SEÇİMİ

**BAŞKALE
AŞAĞI
ÇALDIRAN
ANADOLU
LİSESİ**

**SAYISAL AĞIRLIKLIL DERSLER
HANGİLERİ?**



- **FİZİK**
- **KİMYA**
- **BİYOLOJİ**

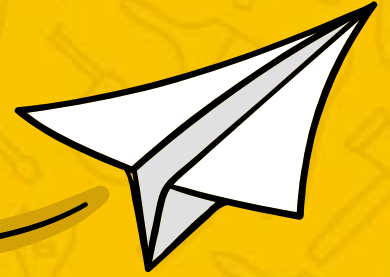

- **MATEMATİK**



ALAN SEÇİMİ

**BAŐKALE
AŐAĐI
ÇALDIRAN
ANADOLU
LİSESİ**

**SAYISAL ALANDAN TERCİH
EDEBİLECEKLERİ BÖLÜMLER**



01

TIP

02

DIŐ HEKİMLİĐİ

03

MÜHENDİSLİK

04

ECZACILIK

05

MATEMATİK

06

**FİZİK TEDAVİ
VE REHABİL.**

07

**DİL KONUŐMA
TERAPİSTİ**

08

HEMŐİRELİK

ALAN SEÇİMİ

BAŐKALE
AŐAĐI
ÇALDIRAN
ANADOLU
LİSESİ



EŐİT AĐIRLIKLI DERSLER
HANGİLERİ?

- EDEBİYAT
- TARİH
- COĐRAFYA

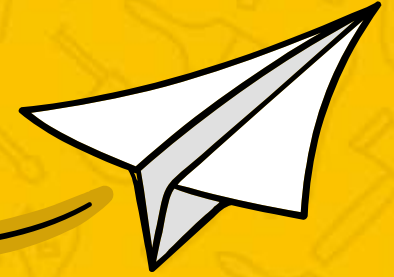

- MATEMATİK



ALAN SEÇİMİ

**BAŞKALE
AŞAĞI
ÇALDIRAN
ANADOLU
LİSESİ**

**EŞİT AĞIRLIK ALANINDAN TERCİH
EDEBİLECEKLERİ BÖLÜMLER**



01

HUKUK

05

ÇOCUK GELİŞİMİ

02

PSİKOLOJİ

06

KAMU YÖNETİMİ

03

PDR

07

İKTİSAT

04

SINIF ÖĞRETMENLİĞİ

08

İŞLETME

ALAN SEÇİMİ

**BAŞKALE
AŞAĞI
ÇALDIRAN
ANADOLU
LİSESİ**

**SÖZEL AĞIRLIKLIL DERSLER
HANGİLERİ?**



**BAŐKALE
AŐAĐI
ÇALDIRAN
ANADOLU
LİSESİ**



**SÖZEL ALANINDAN TERCİH
EDEBİLECEKLERİ BÖLÜMLER**

01

**OKUL ÖNCESİ
ÖĐRETMENLİĐİ**

02

**ÖZEL EĐİTİM
ÖĐRETMENLİĐİ**

03

**TÖRKÇE
ÖĐRETMENLİĐİ**

04

GAZETECİLİK

05

**HALKLA İLİŐKİLER
VE REKLAMCILIK**

06

**TARİH
ÖĐRETMENLİĐİ**

07

**COĐRAFYA
ÖĐRETMENLİĐİ**

08

**TÖRK DİLİ VE
EDEBİYATI**

ALAN SEÇİMİ

**BAŐKALE
AŐAĐI
ÇALDIRAN
ANADOLU
LİSESİ**



**YABANCI DİL AĐIRLIKLI DERSLER
HANGİLERİ?**

**Yabancı Dil Ađırlıklı Derslerde ise İNGİLİZCE ađırlıklı
Dersler verilmektedir.**



ALAN SEÇİMİ

**BAŐKALE
AŐAĐI
ÇALDIRAN
ANADOLU
LİSESİ**

**DİL ALANINDAN TERCİH
EDEBİLECEKLERİ BÖLÜMLER**



01

**İNGİLİZCE
ÖĐRETMENLİĐİ**

05

**MÜTERCİM
TERCÜMANLIK**

02

**ARAPÇA
ÖĐRETMENLİĐİ**

06

**ALMANCA
ÖĐRETMENLİĐİ**

03

**FRANSIZCA
ÖĐRETMENLİĐİ**

07

**RUS DİLİ VE
EDEBİYATI**

04

**İNGİLİZ DİLİ VE
EDEBİYATI**

08

**JAPONCA
ÖĐRETMENLİĐİ**

ALAN SEÇİMİ

**BAŐKALE
AŐAĐI
ÇALDIRAN
ANADOLU
LİSESİ**

**ÜNİVERSİTE SEÇME SINAVINDA
SİSTEM NASIL?**



- **SINAV SİSTEMİNDE 5 PUAN TÜRÜ HESAPLANMAKTADIR.**
- **TYT: (TEMEL YETERLİLİK TESTİ)**
- **SAYISAL**
- **SÖZEL**
- **EŐİT AĐIRLIK**
- **DİL PUAN TÜRLEĐİ HESAPLANMAKTADIR.**
- **TYT PUAN TÜRLEĐİ İLE ÖNLİSANS(2 YILLIK) BÖLÜMLER DİĐER PUAN TÜRLEĐİ İLE DE LİSANS(4 YILLIK) BÖLÜMLER TERCİH EDİLEBİLİR.**

**BAŐKALE
AŐAĐI
ÇALDIRAN
ANADOLU
LİSESİ**



**ÜNİVERSİTE SEÇME SINAVINDA
SİSTEM NASIL?**

- **TÜRKÇE: 40 SORU**
- **MATEMATİK: 40 SORU**
- **TARİH: 5 SORU**
- **COĐRAFYA: 5 SORU**
- **FELSEFE: 5 SORU**
- **DİN KÜLTÜRÜ: 5 SORU**
- **FİZİK: 7 SORU**
- **KİMYA: 7 SORU**
- **BİYOLOJİ: 6 SORU**

**TEMEL YETERLİLİK
TESTİ (TYT)**

**SINAVA KATILAN TÜM
ADAYLAR
SORUMLU**

ALAN SEÇİMİ

**BAŐKALE
AŐAĐI
ÇALDIRAN
ANADOLU
LİSESİ**



**ÜNİVERSİTE SEÇME SINAVINDA SAYISAL
PUANINA HANGİ DERSLER PUAN GETİRİYOR?**

- **MATEMATİK: 40 SORU**
 - **FİZİK: 14 SORU**
 - **KİMYA: 13 SORU**
 - **BİYOLOJİ: 13 SORU**
- **AYT'YE SINAVA GİREN
TÜM ADAYLAR BELİRTİLEN
SORULARDAN
SORUMLUDURLAR.**

**SAYISAL PUAN
TÜRÜNE PUAN
GETİREN DERSLER**

ALAN SEÇİMİ

**BAŐKALE
AŐAĐI
ÇALDIRAN
ANADOLU
LİSESİ**



**ÜNİVERSİTE SEÇME SINAVINDA EŐİT AĐIRLIK
PUANINA HANGİ DERSLER PUAN GETİRİYOR?**

- **MATEMATİK: 40 SORU**
 - **T.EDEBİYATI: 24 SORU**
 - **TARİH-1: 10 SORU**
 - **COĐRAFYA-1: 6 SORU**
- **AYT'YE SINAVA GİREN
TÜM ADAYLAR BELİRTİLEN
SORULARDAN
SORUMLUDURLAR.**

**EŐİT AĐIRLIK
PUAN TÜRÜNE
PUAN GETİREN
DERSLER**

ALAN SEÇİMİ

**BAŐKALE
AŐAĐI
ÇALDIRAN
ANADOLU
LİSESİ**



**ÜNİVERSİTE SEÇME SINAVINDA SÖZEL
PUANINA HANGİ DERSLER PUAN GETİRİYOR?**

- **T.EDEBİYATI: 24 SORU**
- **TARİH-1: 10 SORU**
- **COĐRAFYA-1: 6 SORU**
- **TARİH-2: 11 SORU**
- **COĐRAFYA-2: 11 SORU**
- **FELSEFE GRUBU: 12 SORU**
- **DİN KÜLTÜRÜ: 6 SORU**

**SÖZELPUAN
TÜRÜNE PUAN
GETİREN DERSLER**

▪ **AYT'YE SINAVA GİREN
TÜM ADAYLAR BELİRTİLEN
SORULARDAN SORUMLUDURLAR.**

ALAN SEÇİMİ

**BAŐKALE
AŐAĐI
ÇALDIRAN
ANADOLU
LİSESİ**



**ÜNİVERSİTE SEÇME SINAVINDA DİL PUANINA
HANGİ DERSLER PUAN GETİRİYOR?**

- **DİL PUAN TÜRÜ TEK PUAN TÜRÜNDEN
OLUŐUP, DİL SINAVINA GİRMELERİ
YETERLİ OLACAKTIR.
SINAV TEK OTURUM OLUP
80 SORUDAN
OLUŐMAKTADIR.**

**DİL PUAN TÜRÜNE
PUAN GETİREN
DERSLER**

- **YDT'YE SINAVA GİREN
TÜM ADAYLAR BELİRTİLEN
SORULARDAN SORUMLUDURLAR.**

ALAN SEÇİMİ

BAŐKALE AŐAĐI ÇALDIRAN ANADOLU LİSESİ



**BUNLARIN DIŐINDA ALAN SEÇİMİ YAPILIRKEN
YAPILAN HATALAR.**

01

**İLGİNİZİ VE YETENEĐİNİZİ TANIMADAN ALAN
SEÇİMİ YAPMAK**

02

**BİRİLERİNİN TAVSİYESİ ÜZERİNE ALAN SEÇİMİ
YAPMAK**

03

**AİLESİNİN BASKISI İLE KENDİSİNE UYGUN ALANI
SEÇMEMEK. AİLENİN İSTEDİĐİ ALAN GEÇMEK**

04

**SAYISAL BÖLÜMDEN DAHA RAHAT MESLEK SAHİBİ
OLACAĐINI DÜŐÜNMEK.**

ALAN SEÇİMİ

BAŐKALE AŐAĐI ÇALDIRAN ANADOLU LİSESİ



**BUNLARIN DIŐINDA ALAN SEÇİMİ YAPILIRKEN
YAPILAN HATALAR.**

05

**GELECEĐİN MESLEĐİ ARAYIŐI VE BU NEDENLE
KENDİLERİNE UYGUN OLMAYAN MESLEKLERİ
BELİRLEMEK.**

06

**BU SÜREÇTE UZMAN KİŐİLERDEN DESTEK
ALMAMAK**

07

**YAKIN ARKADAŐLAR İÇİN ONLARLA AYNI
BÖLÜMÜ SEÇMEK**

VB. YAPILAN HATALAR BULUNMAKTADIR.

ALAN SEÇİMİ

BAŞKALE AŞAĞI ÇALDIRAN ANADOLU LİSESİ



ÖĞRENCİLER NİÇİN YANLIŞ ALAN SEÇİMİ YAPAR?

Kaliteli öğrenci sayısalı seçer. Başarısızlar diğer alanlara gider düşüncesi.

Arkadaş çevresinin seçtiği alanı seçmesi (Kendisine uygun olmadığı halde)

İstediğim meslek x alanında olduğu için. (Peki o mesleği kazanacak neti yapmak?)

Sayısalda bölüm çok. Sözelde ve diğer alanlarda bölüm az. (Siz başarı düzeyiniz?)

Ailemin zoruyla bu alanı seçtim.

Sayısalım zayıf ama özel ders alacağım ve çok çalışıp telafi edeceğim.

ALAN SEÇİMİ

**BAŐKALE
AŐAĐI
ÇALDIRAN
ANADOLU
LİSESİ**

SON OLARAK

**MESLEKLERLE İLGİLİ DETAYLI BİLGİYE
NEREDEN ULAŐABİLİRİM?**



**<https://www.cbiko.gov.tr/projeler/uni-veri>
ULUSAL MESLEKİ BİLGİ SİSTEMİ (MBS) - MESLEKLERİ TANIYALIM
<https://yokatlas.yok.gov.tr/index.php>
MESLEK ELEMANLARI İLE GÖRÜŐME
RÖPORTAJ VİDEOLARI - <https://hangiuniversitehangibolum.com/>**

**KATILDIĐINIZ İÇİN
TEŐEKKÜRLER**



ALAN SEĐİMİ